IMPRESSIONI DI SETTEMBRE

Testo di **MOGOL - M. PAGANI** Musica di **F. MUSSIDA**

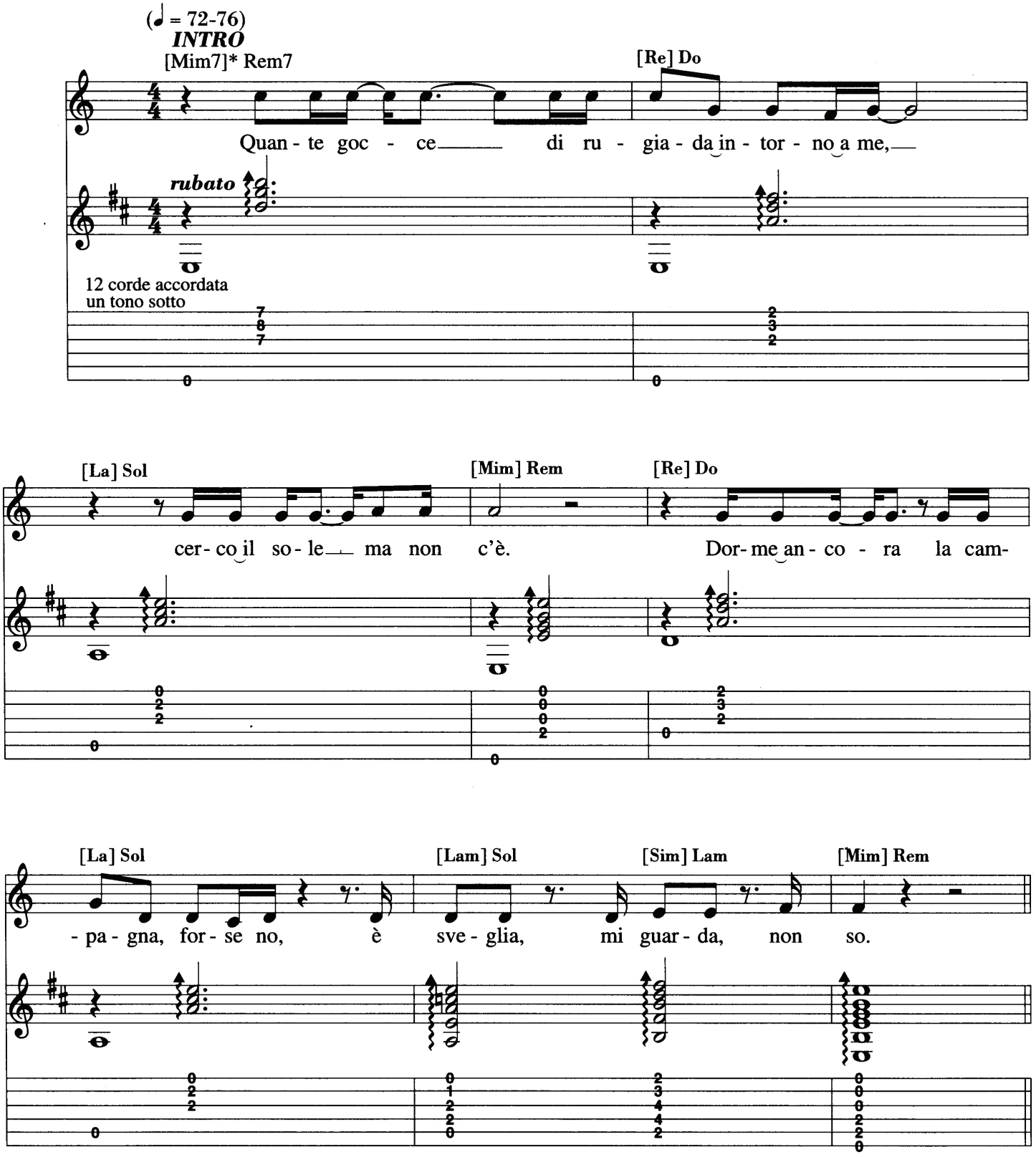

* Poiché la chitarra 12 corde è accordata un tono sotto, si intende l'accordo tra parentesi quadra come quello che la 12 corde deve suonare per produrre l'accordo "reale" (senza parentesi).

Edizioni Musicali: Universale S.r.l. - Via di Sant'Alessandro, 7 - 00131 Roma.
1971 (Anno di prima pubblicazione).
Diritti riservati a termini di legge per tutti i paesi del mondo. All rights reserved.